





FATADA SECUNDARA(DE SUD)



FATADA DE NORD(PRINCIPALA)

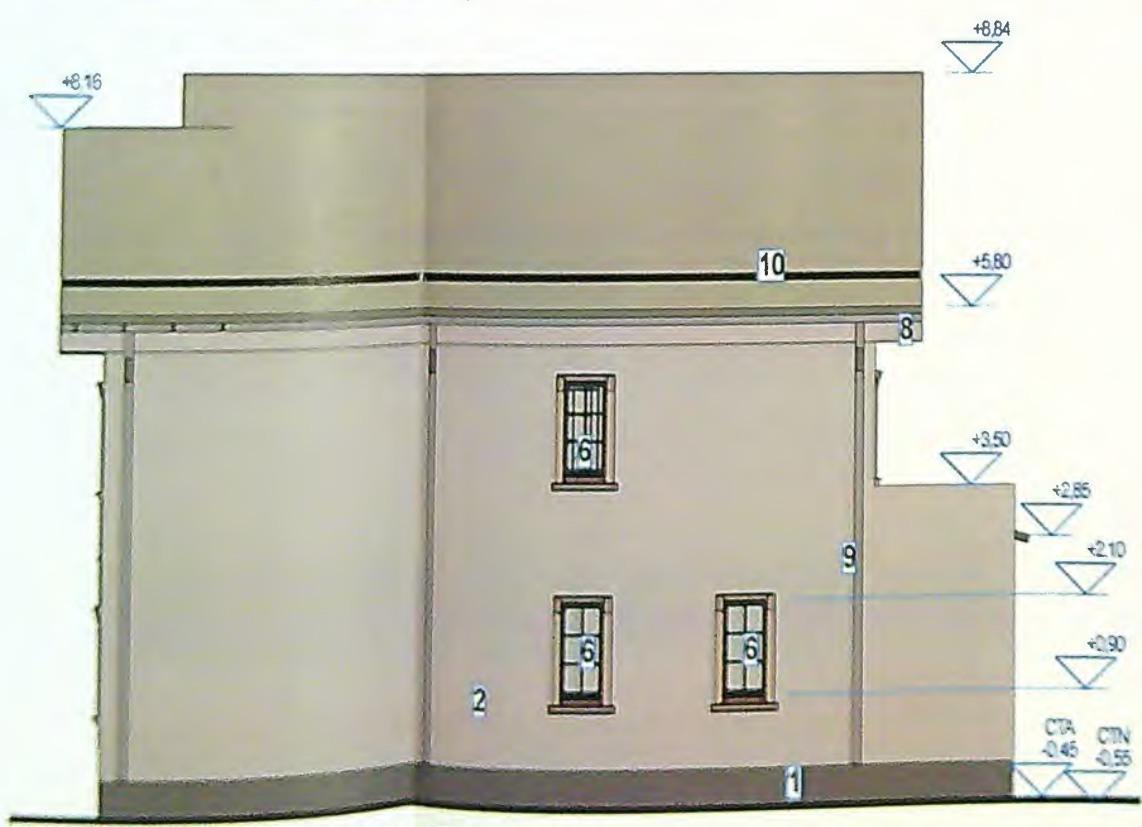

FATADA LATERALA DREAPTA(DE VEST)



FATADA LATERALA STANGA(DE EST)

Finisaje: 1-sociu impermeabil; 2-tencuiala decorativa alba; 3-tencuiala decorativa crem; 4-stalpi din lemn casetati cu caramida aparenta; 5-caramiziu lacuit; 6-usi PVC antracit cu geam termopan securizat; 7-ferestre PVC antracit cu geam termopan securizat si deschidere de la Hp min 90 cm; 8-jgheab tabla alb; 9-turian tabla alb; 10-parazapezi.

VERIFICATOR: \_\_\_\_\_

JUDETUL DOLOJ  
 PRIMĂRIA MUNICIPALITĂȚII CRAIOVA  
 VIZAT SPRE NESCHIMBARE  
 NR. 8  
 A-seva la autoritatea de construire  
 Nr. 258  
 din 20.02.2018